ヴェルディ八戸ノ里
Verdy Yaenosato
機関紙 第40号　2020年 11月 発行　編集:構成：ヴェルディ広報委員会

くろがねもち

敬老会

今年はお祝い部隊がユニットを次々と訪問しました。皆様に額入りの写真をプレゼント！お祝い年の方々には、ちゃんちゃんこを着て頂きました！おめでたい書の色紙もプレゼント！百寿以上の金のちゃんちゃんこを目指して、皆さまお元気にお過ごし下さいね！！

紙芝居

9/20に行事委員会主催で紙芝居を開催いたしました！皆さまに楽しんで頂けて良かったです。紙芝居の最後には入居者様が「おてもやん」を披露して下さり盛り上がりました。

2D　誕生日会

職員の手作りケーキでお祝いしました。
色々なお菓子でトッピングし、皆様に喜んで頂けました。

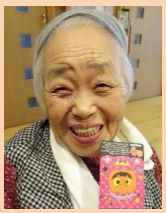

3B　誕生日会

プリンアラモードでお祝いしました！！
皆様美味しそうに召し上がられました。
カメラを向けるといい表情をされています。

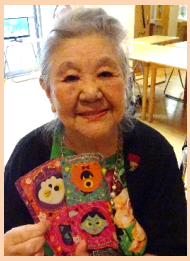

内部研修『五感対話法』

関西福祉科学大学大学院　社会福祉学研究科　都村尚子教授をお招きし、五感対話法の研修を行いました。
五感対話法とは、認知症をはじめ、自らの存在に対する問いや痛みを抱え、対話に困難を感じている人々のためのコミュニケーション法です。ヴェルディ八戸ノ里でも施設全体で取り組んでいこうと思います。

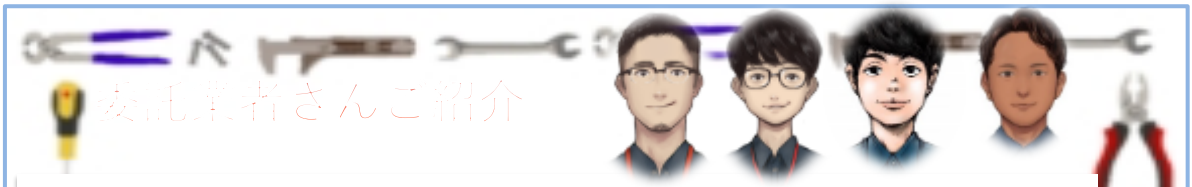

委託業者さんご紹介

ヴェルディ八戸ノ里は、様々な委託業者さんに協力してもらい運営しています。

ヴェルディ八戸ノ里をご利用の皆様、こんにちは。ヴェルディ八戸ノ里様の設備管理を行っています(株)丸誠サービスと申します。「修理に来る人」でピンときていただけるかと思います。普段は直接お会いする機会が少ないですが建物に不具合が無いかの点検や修理を行っております。ヴェルディ八戸ノ里様は笑顔があふれる明るい施設です。私共の業務を通じ、日々快適な環境をお届けする事で1つでも多くの笑顔を生み出すことのお手伝いができればと考えております。修理のご依頼だけでなく質問や相談などお気軽にお声掛けしていただければ幸いです。これからも安心安全で快適な環境作りに努めて参りますのでどうぞよろしくお願い致します。

(株)丸誠サービス小阪病院事業所　一同

デイサービスセンター　もえぎ

8月　納涼祭

通常より縮小した規模でしたが、夏の風物詩として、縁日でおなじみのコイン落としや射的などの出し物をして、皆様に楽しんで頂きました(^-^)

9月　敬老会

皆様の健康長寿をお祝いして、スタッフでコント・人形劇などの出し物をして楽しんで頂きました♪

ヘルパーステーションおりいぶ

おりいぶでは、介護の資格を取得するために勉強している方々の実習をお受けすることがあり、今までもたくさんの実習生の方が来られました。
今年はコロナのことがあり、外部実習ができないとの事で、東大阪大学短期大学部の方よりご依頼があり訪問介護についてお話をしに行かせていただきました。
「訪問介護サービスの職場と実践の理解」という内容でお話させて頂きました。実際にサービスに入っている際の様子を写真に撮ったものや、動画などを見て頂きながら、訪問介護の種類やサービス内容についてお話させて頂きました。
皆様真剣にお話を聞いて下さり、私たちも良い勉強になりました。

ｹｱﾌﾟﾗﾝｾﾝﾀｰ ヴェルディ ・ ｹｱﾌﾟﾗﾝｾﾝﾀｰ ヴェルディ八戸ノ里

日常生活を過ごす中で、これは出来るがここだけ出来ないから

困ったなぁ・・ということはございませんか？
介護保険サービスの中にはご本人が出来ることは最大限ご自身で行っていただき、出来ないところをご支援させていただくサービスが多種類ございます。

・訪問介護　・ﾃﾞｲｻｰﾋﾞｽ　・通所や訪問のﾘﾊﾋﾞﾘ
・ショートステイ　・訪問看護
・ベッド、車いす、手すり等のレンタル等

あらゆる困ったな、出来たら助かるのにな、等がございましたら、私どもケアマネジャーにお気軽にご相談くださいませ

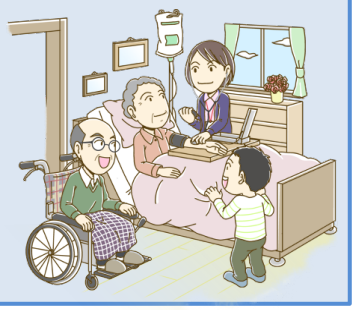

地域包括支援センター

～成年後見等～

将来、認知症などで判断能力が衰えた場合に備えて、「成年後見制度」を利用して、後見人を選んでおくことができます。

「成年後見制度」は、財産の管理や、契約のときなどに不利益をこうむったり、悪質商法の被害にあったりしないように、権利と財産を守る制度です。

詳しくは、地域包括支援センターにご相談ください。

今は大丈夫ですが、将来、認知症などの病気になったとき、財産の管理が心配です。

次回の
くろがねもちの発行は
２月頃の予定です!

特別養護老人ホーム
ヴェルディ八戸ノ里

〒577-0803
東大阪市下小阪
４丁目７番３６号
電話：06-6727-0030

ホームページ　インスタグラム

職員紹介

オリックスファン⚾

趣味・・・
野球観戦！

3Aユニットの榎田(旧姓：甲斐)梨華です。ヴェルディ八戸ノ里で働いてちょうど1年が経った8月1日に入籍しました。苗字が『かい』から『えのきだ』になり呼びづらくなりましたが皆様覚えて下さり「新生活はどうですか？」や「仲良くするんやで。」等声をかけて下さっています。コロナで結婚式を挙げられていませんが出来る日を夢見ています。これからも皆様と笑顔で楽しい毎日を過ごしていきたいです。よろしくお願いします。